

# 2021 전국장애인양궁종별대회 겸 2022 국가대표 제5차 선발전

대회 방역 매뉴얼

2021. 6.

CHAAD

# 01.

## 대회 방역 매뉴얼

- 01. 대회운영조직도
- 02. 기본 대응 원칙
- 03. 선별검사 계획
- 04. 발열체크 세부운영 계획
- 05. 발열자 관리 절차
- 06. 대회기간 방역계획
- 07. 식음 계획
- 08. 현장 운영 방안
- 09. 현장 대응 체계
- 10. 보고 체계
- 11. 코로나19 선별진료소
- 12. 비상연락망

# 01. 대회운영조직도



## 02. 기본 대응 원칙

### 대한장애인양궁협회 기본 방침

- 1 대회 관계자의 건강을 최우선 원칙으로 고려
  - 선수단, 팀 관계자, 대회 관계자 등
- 2 정부 기관 지침 준수를 통한 코로나19 예방 및 확산방지 노력
  - 보건복지부, 행정안전부, 문화체육관광부 등
- 3 코로나 19 정보 수집, 전문가 의견을 통한 의사결정
  - 지속적인 자료 수집(동선, 발열기록 등), 전문가 자문 및 의견
- 4 대회 개최지 관계기관과 유기적인 협력을 통한 안전한 대회운영
  - 시도장애인양궁협회, 장애인체육회, 시청, 보건소, 의료법인 등
- 5 정상적인 대회개최를 목표, 변경사항 발생시 사전 공지
  - 변경사항 발생 시 최소 2주전 확정 및 공지
- 6 대회 개최장소 內 선별진료소 및 확진 자 이동 동선 파악

### 대회장 현장 운영 원칙

- 1 출입인원 최소화
  - 대회방식 변경으로 선수단 최소화, 관계자 출입 최소화
- 2 대회장 사대간격 확대
  - 사대간 거리 6m
- 3 이용주체별 출입 동선 이원화
  - 선수/대회 관계자 전용 이동 동선 구축
- 4 구역별 출입구 최소화
  - 출입구는 “1”에 가까울수록 효율 증가
- 5 모든 출입인원 데이터화
  - 문진표, 이동동선표 등

### 대회장 검역/방역 원칙

“출입 인원 최소화, 지속적인 방역 체계 유지”

#### 검역 원칙

#### 방역 원칙

경기장 출입 인원 최소화

이동 동선/루트 분리

출입 인원 데이터 관리

공간 최소화

공간 분리 (간격 유지)

지속적인 방역 시행

### 03. 선수단 코로나19 선별검사 계획

- 대회 참가 인원 전원 코로나19 사전 검사, 음성 판정 후 입장 가능
- 제출 방식
  - 대회 당일 개인별 코로나 검사 음성 판정 결과 문자 제시 후 입장 가능
  - 음성 판정 검사 결과 미제출 시 입장 불가

#### | 대회 개최 전

구분	내용	비고
7일전~1일전 (1주간)	- 코로나 관련 문자 안내	
대회 당일	- 대회장 출입구에서 체온검사, 코로나 검사 문자 및 서류 제출	입장 스티커 배포

#### | 대회 개최 후 ~ 대회 종료 시

구분	내용	비고
대회 개최일~ 종료일	<ul style="list-style-type: none"> <li>- 일일 문진표 &amp; 이동동선표 작성 후 모바일 제출</li> <li>- 대회장 입장 시 출입구 확인 (선수/지도자/운영인력/관계자)</li> </ul>	

## 04. 발열체크 세부운영 계획

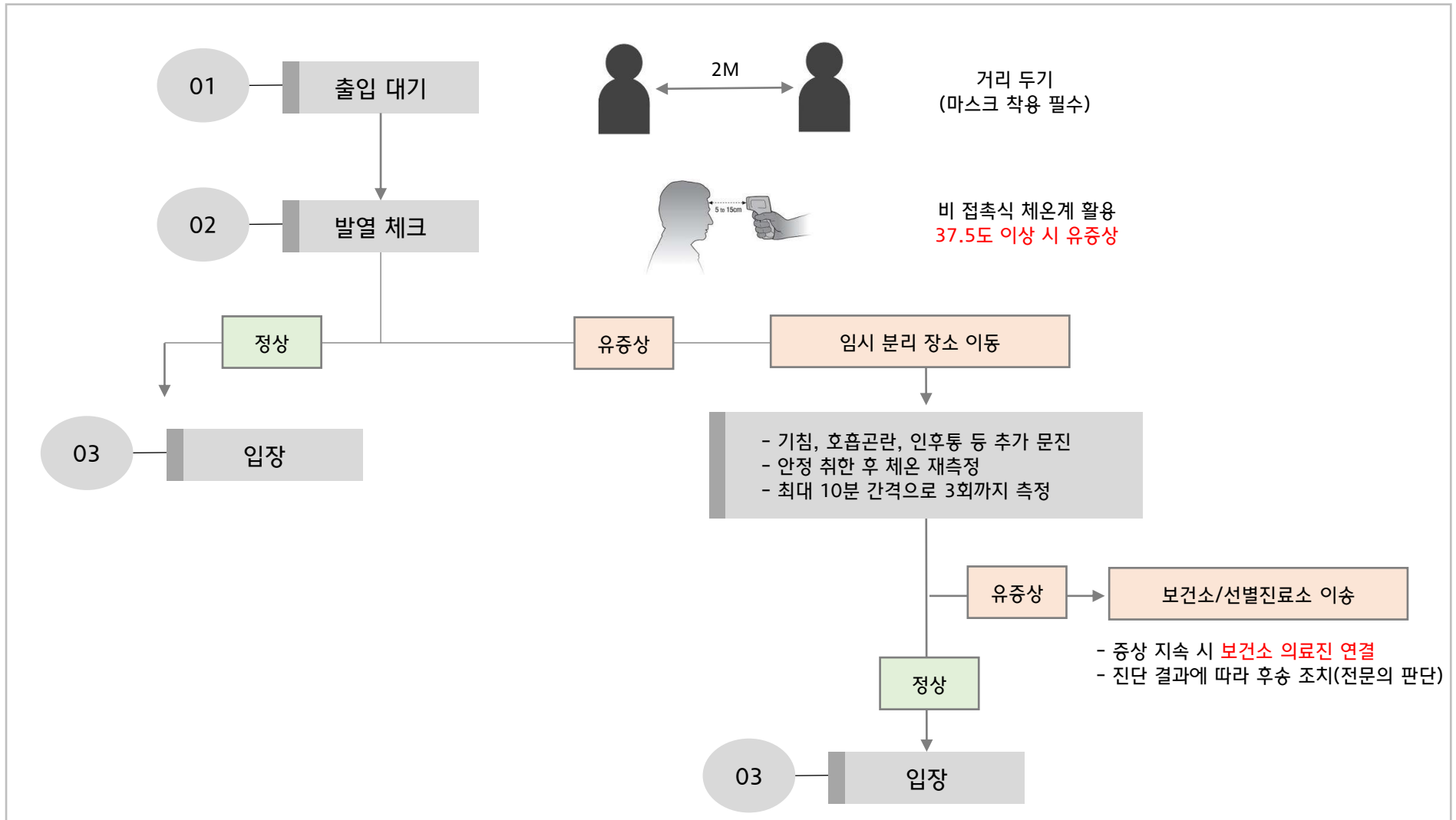

## 05. 발열자 관리 절차

순서	구분	세부 운영	비고
1	1차 발열 체크	- 37.5도 이상일 경우 임시 격리공간으로 분리	발열 측정: 운영 요원 격리 판단: 방역담당자
2	발열 재측정	- 10분 간격으로 총 3회(30분) 측정 (접촉식 체온계 사용) - 재측정 기간 동안 기타 증상 여부 문진 - 증상 없을 경우 발열측정, 증상 있을 경우 보건소 전문의 연락(유선 문진)	발열 측정 및 증상 문진: 의료진
3	입장 여부 판단	1. 입장 - 발열 없고, 증상 없을 경우 입장 2. 후송 - 발열 있거나, 증상이 있을 경우 ※ 후송 조치 결정은 의료진(전문의) 판단에 전적으로 따름	후송: 응급 대기 차량 협회: 별도 차량으로 동행

※ 재입장 시에도 반드시 위 절차 준수

### | 검사자 관리 절차

	구분	세부 운영	비고
1	양성 판정	- 질병관리본부 관리 및 조치에 따라 대회 참가 즉시 배제	대회운영본부 보고 소속기관 통보
2	음성 판정	- 건강상태, 대회 진행 정도 등을 감안하여 출전 승인 여부 판단	대회운영위원회 논의 (임원, 협회 사무국장, 대회의료진, 수원시 종합운동장 담당자)

## 06. 대회기간 방역계획

구분	일자	시간	위치	소독 방법	비고
대회기간 지속방역	06. 18~20	07:30~08:30	출입구 전체	수동압축기 분무 소독 / 천을 이용한 손잡이 세척	유동인구가 많은 시간에는 분사량이 많은 초미립자를 사용하지 않고 천을 이용한 손잡이 소독 및 바닥을 분무하는 압축형 분무기를 사용
			화장실 남녀 전체	수동압축기 분무 소독 / 천을 이용한 손잡이 세척	
			사무실 및 휴게실	압축형 분무기 소독	
			계단	압축형 분무기 소독	
		11:00~11:30	식당	수동압축기 분무 소독 / 천을 이용한 손잡이 세척	유동인구가 많은 시간에는 분사량이 많은 초미립자를 사용하지 않고 천을 이용한 손잡이 소독 및 바닥을 분무하는 압축형 분무기를 사용
		13:30~14:30	출입구 전체	수동압축기 분무 소독 / 천을 이용한 손잡이 세척	
			화장실 남녀 전체	수동압축기 분무 소독 / 천을 이용한 손잡이 세척	
			사무실 및 휴게실	압축형 분무기 소독	
		17:00~18:00	텐트 및 실내 전체	초미립자 분무 집중 살균 소독	대회 일정완료 후 집중 소독

## 07. 식음 계획

---

- 운영방안 : 대회 기간 중 방역 체계 유지를 위해 운영요원과 선수별로 식사시간과 구역을 나누어 진행 계획
- 식사시간 : 12:00 – 13:00(60분) → 식사시간 전 식사구역 방역 시행 / 식사시간 중 경기장 부분방역 시행
- 식사제공 절차 : 선수 → 지도자 → 관계자 순서로 식사 이용 / 동시간대 예방

## 08. 현장 운영 방안



1. 대한장애인양궁협회-시·도장애인양궁협회-지자체-수원시양궁장 등 관계기관의 유기적 협조·공조



2. 경기 전후, 경기 중 안내 및 예방조치 강화



3. 출입구 또는 이동 동선에 따라 물품배치  
- 체온측정기, 마스크, 손소독제 등



4. 소독 및 의료진 & 엠블런스 배치  
- 경기장 내/외부 방역(소독) 실시 대회 전·후 일 3회(07시 30분, 13시 30분, 17시)



5. 경기장 출입 관리  
- 안내원에 의한 체온측정, 개인서명, 출입 스티커 배부를 통해 관리/개인 간 거리유지  
- 원활한 통제를 위해 출입제한구역 설정(통제구역 관리)

※ 경기장 內 확진 환자 방문이 확인된 경우(유증상자, 확진 자 신원에 대한 철저한 비공개 원칙)

- 확진 환자(선수, 지도자, 관계자, 관람객)에 노출되었던 경기장은 질병관리본부 소독지침에 따라 당일 소독을 실시한 후, 최소 다음날까지 사용을 금지하는 것이 원칙(이후 경기장 사용 여부는 관계 당국 지침에 따름)
- 확진 환자 발생 시 대회지속 및 차후 운영 방식은 경기기술운영위원회에서 결정

## 09. 현장 대응 체계

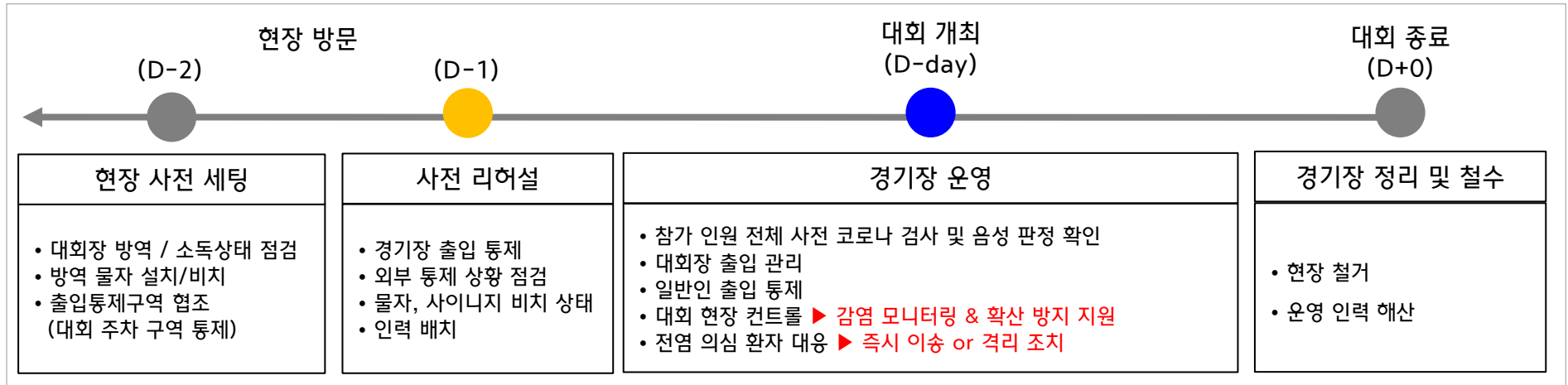

### 유증상자 및 확진자 발생 시 현장 보고 체계

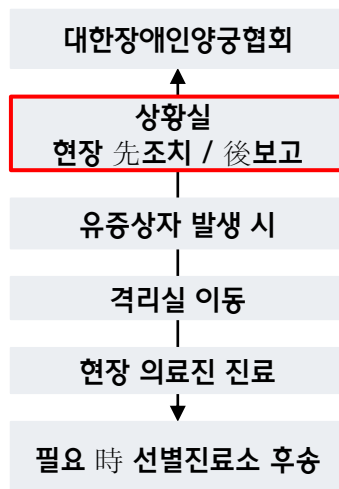

### COVID-19 유증상자 발생 시 프로토콜

- 1 유증상자 자진 신고
  - 유증상자 발생 시, 즉각 현장 조치 및 감염 확산 방지 위한 현장 프로토콜 이행
- 2 현장 의료진 진료
  - 발열 체크 및 기초 증상 점검 (장소: 격리실)
  - ▶ 즉시 후송 조치 or 대회장 내 격리 조치 결정 필요
- 3 병원 이송 및 검진 결과 모니터링
- 4 검진 결과에 따른 여부 판단

## 10. 보고 체계

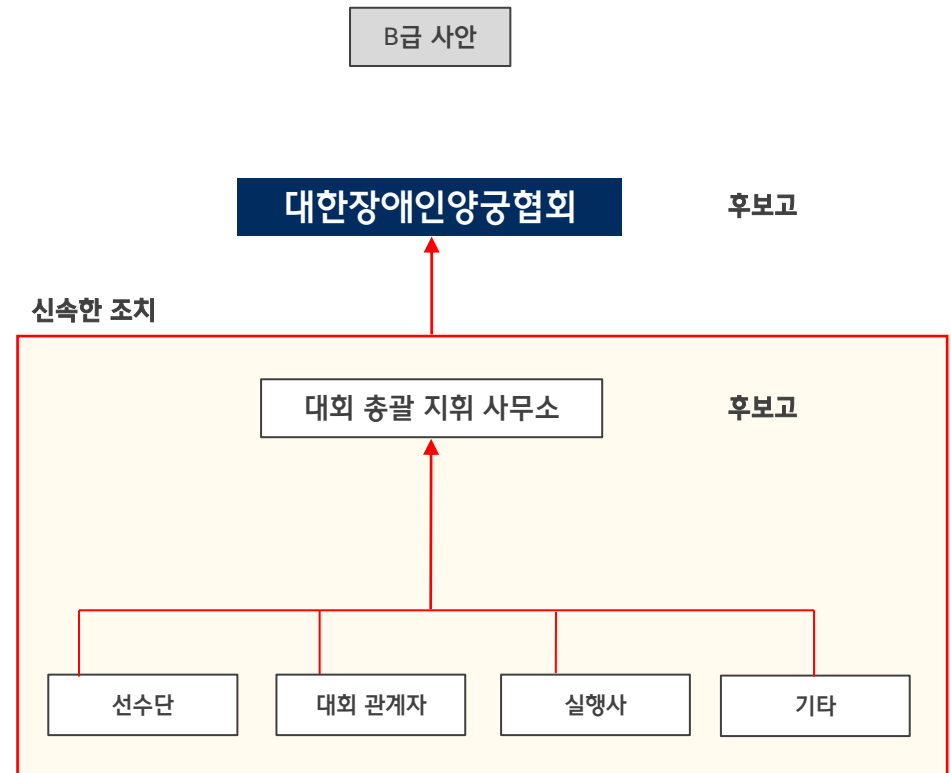
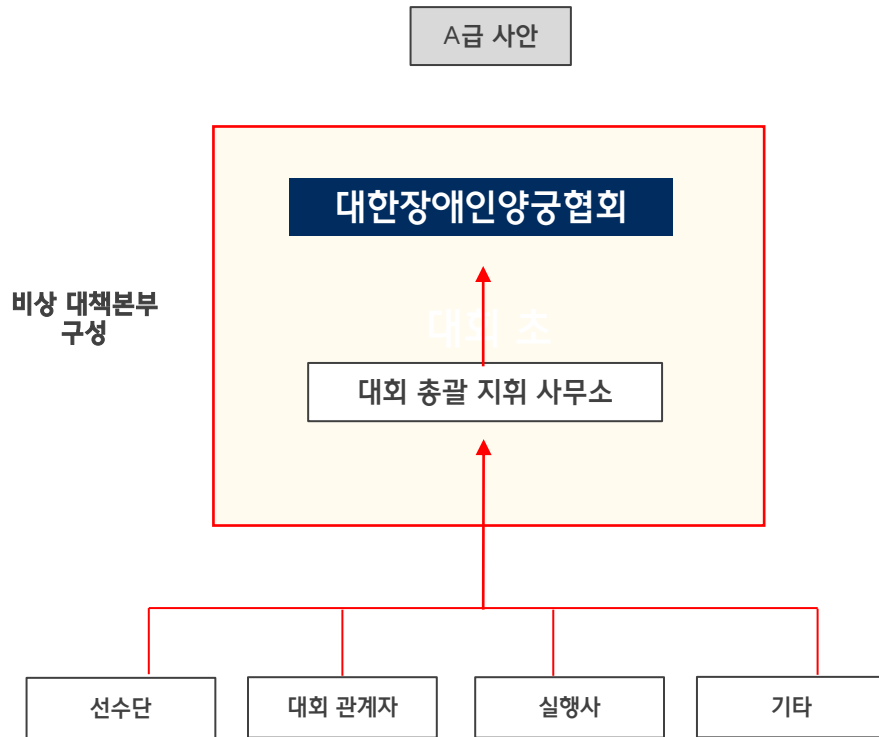

## 11. 코로나19 선별진료소

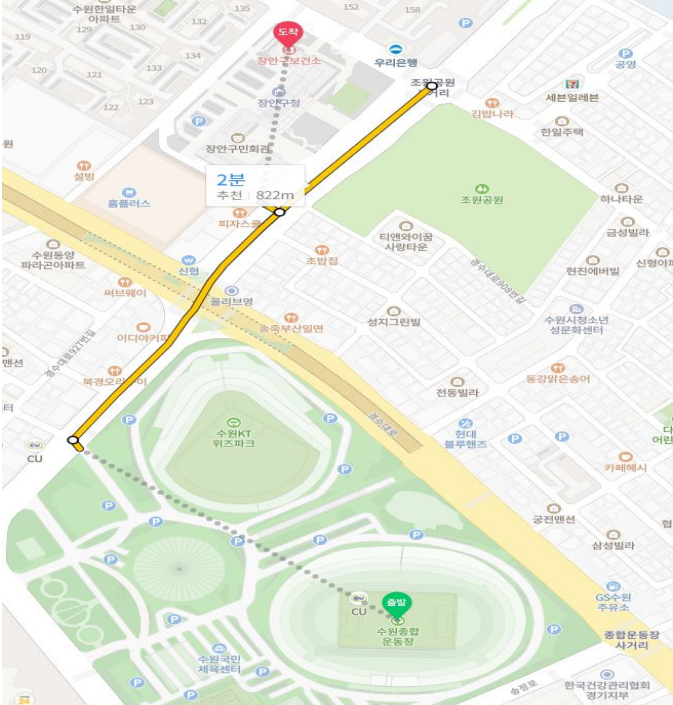
경기장 근처 선별 진료소	주소 및 연락처	경기장과 거리
<p>장안구 보건소 822m (약 2분)</p>	<p>경기도 수원시 장안구 송원로 101 장안구청 031-228-5716</p>	

## 12. 비상연락망

### 대한장애인양궁협회

No.	성명	직급	연락처	이메일
1	신재웅	경기기술 위원장	010-3786-2328	<a href="mailto:karchery@hanmail.net">karchery@hanmail.net</a>
2	김문선	사무국장	010-7183-9323	
3	김묘향	과장	010-3665-0655	
4	윤정록	주임	010-2315-6491	

### 보건소 & 방역

No.	성명	직급	연락처	비 고
1		응급의료진		대행사 의뢰 예정
2		응급의료진		대행사 의뢰 예정

**End of Document**